

LEI MUNICIPAL Nº 2.146/2026

Denomina a rua Raimundo Alves de Almeida, no Bairro Riacho do Meio, neste município e dá outras providências.

A PREFEITA CONSTITUCIONAL DO MUNICÍPIO DE PAU DOS FERROS, ESTADO DO RIO GRANDE DO NORTE, no uso das atribuições que lhe são conferidas pela Lei Orgânica do Município e demais legislações aplicáveis, faço saber que a Câmara Municipal de Pau dos Ferros/RN aprovou e EU sanciono a seguinte Lei:

Art. 1º - Fica denominada de rua Raimundo Alves de Almeida, referente a rua projetada 09 (conforme mapa em anexo), no bairro Riacho do Meio, no município de Pau dos Ferros/RN.

Art. 2º - Esta Lei entrará em vigor na data de sua publicação.

Gabinete da Prefeita Municipal de Pau dos Ferros, Estado do Rio Grande do Norte, 14 de abril de 2026.



MARIANNA ALMEIDA NASCIMENTO
PREFEITA



Parcela	Área (m²)	Valor (R\$)	Observações
1	100	1000	
2	100	1000	
3	100	1000	
4	100	1000	
5	100	1000	
6	100	1000	
7	100	1000	
8	100	1000	
9	100	1000	
10	100	1000	
11	100	1000	
12	100	1000	
13	100	1000	
14	100	1000	
15	100	1000	
16	100	1000	
17	100	1000	
18	100	1000	
19	100	1000	
20	100	1000	
21	100	1000	
22	100	1000	
23	100	1000	
24	100	1000	
25	100	1000	
26	100	1000	
27	100	1000	
28	100	1000	
29	100	1000	
30	100	1000	
31	100	1000	
32	100	1000	
33	100	1000	
34	100	1000	
35	100	1000	
36	100	1000	
37	100	1000	
38	100	1000	
39	100	1000	
40	100	1000	
41	100	1000	
42	100	1000	
43	100	1000	
44	100	1000	
45	100	1000	
46	100	1000	
47	100	1000	
48	100	1000	
49	100	1000	
50	100	1000	
51	100	1000	
52	100	1000	
53	100	1000	
54	100	1000	
55	100	1000	
56	100	1000	
57	100	1000	
58	100	1000	
59	100	1000	
60	100	1000	
61	100	1000	
62	100	1000	
63	100	1000	
64	100	1000	
65	100	1000	
66	100	1000	
67	100	1000	
68	100	1000	
69	100	1000	
70	100	1000	
71	100	1000	
72	100	1000	
73	100	1000	
74	100	1000	
75	100	1000	
76	100	1000	
77	100	1000	
78	100	1000	
79	100	1000	
80	100	1000	
81	100	1000	
82	100	1000	
83	100	1000	
84	100	1000	
85	100	1000	
86	100	1000	
87	100	1000	
88	100	1000	
89	100	1000	
90	100	1000	
91	100	1000	
92	100	1000	
93	100	1000	
94	100	1000	
95	100	1000	
96	100	1000	
97	100	1000	
98	100	1000	
99	100	1000	
100	100	1000	

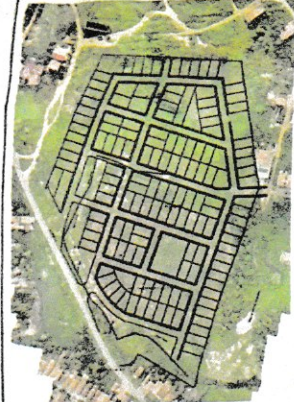

ÁREA	m²	%
Área Verde	5.94,04	10,55
Área Institucional	1200	2,21
Área das ruas	15344,44	28,26
Área total	54234,33	100,00

Parcelamento Solo

Imóvel localizado no bairro de Riacho do Meio, Para dos Ferros-RN

Proprietário: Reginaldo Guedes do Rêgo

Comenda: Planta Baixa

Área do terreno: 54.234,88 m²

Parcelas: 100

Escala: 1:750

Projetista: Única

Assinatura: [Assinatura]

Data: Abril de 2019